Metallablage neigbar 1500 mm Breite | 1500

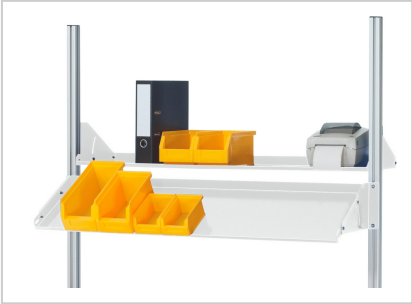

Metallablage jetzt kaufen ? 5 Jahre Garantie ? Kostenloser Versand ? Höchste Qualität ? Fachberatung ? 147,27 €

Artikelnummer 720609-007

Beschreibung

- Systembreite 1500 mm, auch für den durchgehenden Einbau bei Systembreite 750+750 mm geeignet.
- 2 Montagekonsolen mit stufenlose Neigungsverstellung von 0° - 30°. Tiefenposition der Ablage in der Montagekonsole um 120 mm verstellbar. Ablage mit Aufkantung vorne 15 mm, andere Seiten 40 mm.
- Montage an: System-Stützen von vorne, System-Stützen von hinten (keine Neigungsverstellung). Die Einbauhöhe ist stufenlos wählbar. Die Montage ist auch vor oder hinter einer Lochplatte möglich.
- Belastbarkeit max. 30 kg

Eigenschaften

Höhe 160 mm
Tiefe 300 mm
Breite 1500 mm

Reinhold P. Gerner GmbH
Wiesfleckenstraße 6
72336 Balingen Frommern
Tel. +49 7433 14077-0
E-Mail: info@werkbank360.de
werkbank360.de

Geschäftsleitung: Bernd Rau
Registergericht: Amtsgericht Stuttgart
HRB 724257
USt.-IdNr. DE814906224

Sparkasse Zollernalb:
BIC SOLADES1BAL
IBAN: DE45 6535 1260 0134 1257 96
Landesbank Baden-Württemberg:
BIC SOLADEST600
IBAN: DE53 6005 0101 0004 7629 66

Detailbilder

Reinhold P. Gerner GmbH
Wiesfleckenstraße 6
72336 Balingen Frommern
Tel. +49 7433 14077-0
E-Mail: info@werkbank360.de
werkbank360.de

Geschäftsleitung: Bernd Rau
Registergericht: Amtsgericht Stuttgart
HRB 724257
USt.-IdNr. DE814906224

Sparkasse Zollernalb:
BIC SOLADES1BAL
IBAN: DE45 6535 1260 0134 1257 96
Landesbank Baden-Württemberg:
BIC SOLADEST600
IBAN: DE53 6005 0101 0004 7629 66